Lifelong Learning Programme

Project No: 527860-LLP-1-2012-1-SI-GRUNDTVIG-GMP
The project FINALLY is co-funded by the Lifelong Learning Programme of the European Union.

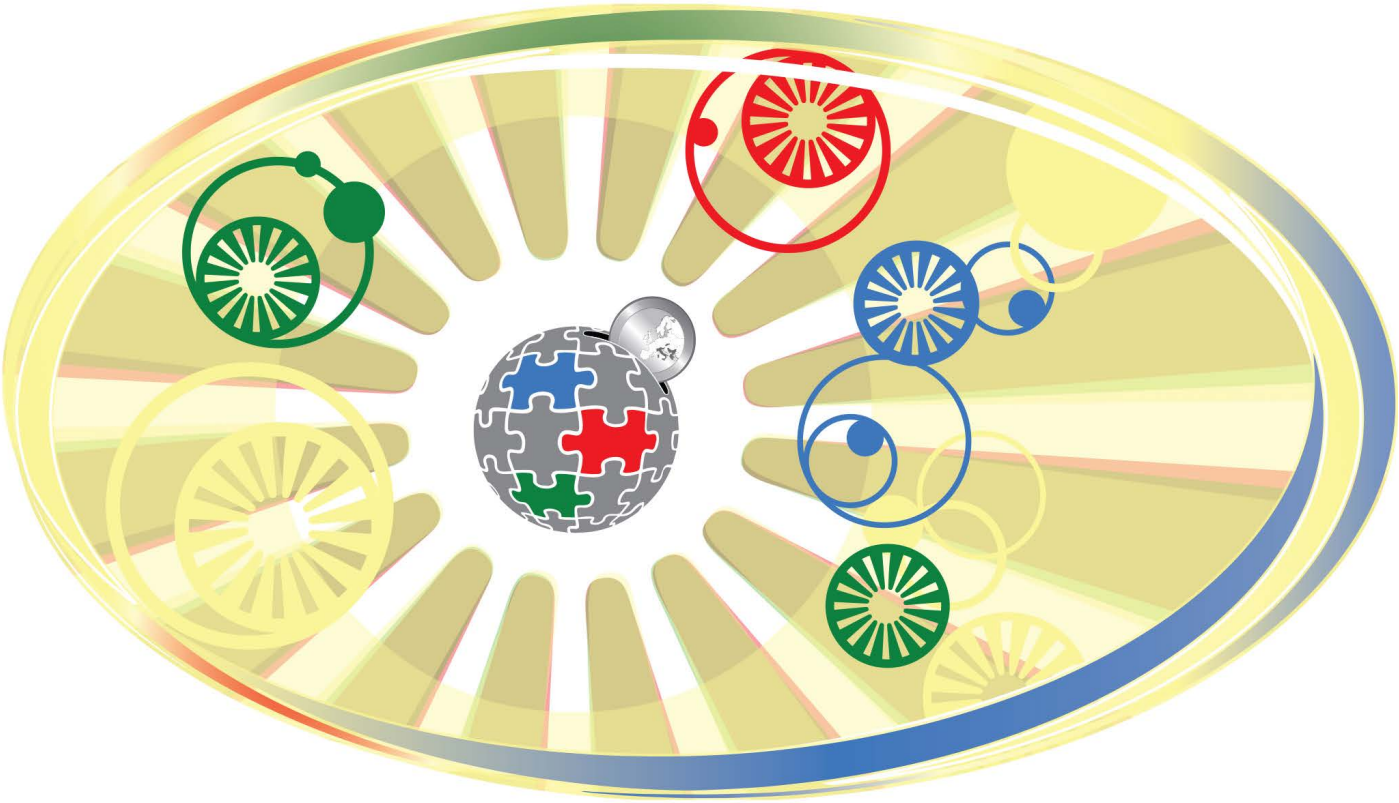

Progetto FINALLY Newsletter No. 1

Grundtvig Multilateral Projects

Progetto FINALLY

Alfabetizzazione finanziaria per rom e sinti

...aumentare il livello di alfabetizzazione finanziariadegli adulti Rom e Sinti

www.project-finally.eu

Il tema del progetto è molto importante per la Bulgaria

La Fondazione per la Salute e lo Sviluppo Sociale (Hesed) da novembre 2012 sta lavorando a un nuovo progetto, intitolato “Alfabetizzazione

finanziaria per Rom e Sinti". Questo tema è molto importante per la Bulgaria, perché abbiamo una comunità rom molto ampia che sfortunatamente ha problemi nel garantire i bisogni minimi delle loro famiglie. La disoccupazione è molto alta, il livello di educazione basso e le famiglie hanno redditi bassi. Il reddito instabile e insicuro genera problematiche nel gestire economicamente il budget familiare. Ecco perché creare un buon programma formativo è un compito importante per supportare lo sviluppo della comunità Rom del nostro Paese.

Foto: Mamme che frequentano il nostro corso di genitorialità e che apprezzerebbero partecipare a un corso di formazione di management finanziario.

Facoltà di Economia Niš

La giornata informativa del programma Lifelong Learning per la Serbia è stata organizzata all'Ufficio Nazionale Tempus in cooperazione con il Ministero dell'Educazione, delle Scienze e dello Sviluppo Tecnologico della Repubblica Serba. L'evento si è tenuto il 5 dicembre 2012 a Belgrado, nel Palazzo "Serbia". È stata dedicata alla presentazione del nuovo bando per proposte di progetti nel quadro del programma europeo LLP, informazioni generali e priorità. L'evento è stato l'occasione di informarsi sui progetti recentemente selezionati e di particolare successo. Il progetto Grundtvig Alfabetizzazione finanziaria per Rom e Sinti (Finally) è stato scelto come uno dei cinque progetti esempio da essere presentati alla giornata informativa davanti a un pubblico di più di cento partecipanti.

Kick-off meeting in Slovenia

Venerdì, primo febbraio 2013, siè appena conclusa la riunione di tre giorni dei partner del progetto Grundtvig Alfabetizzazione finanziaria per Rom e Sinti. Lo scopo principale del progetto è di accrescere l'alfabetizzazione finanziaria tra i Rom e di aumentare la loro comprensione dei diversi servizi per i consumatori. Accanto al coordinatore del progetto, RIC Novo Mesto di Slovenia, il progetto coinvolge sei partner: Italia, Slovacchia, Bulgaria, Grecia e Serbia. Alla riunione abbiamo coordinato le attività di lavoro con i partner. Le attività sono divise in otto diversi pacchetti di lavoro: WP1 – Management del progetto, WP2 – Ricerca sui bisogni, WP3 – Sviluppo del corso di formazione Finally, WP4 – Sviluppo della scatola degli attrezzi Finally, WP5 – Implementazione pilota, WP6 – Valutazione della qualità, WP7 – Disseminazione, WP8 – Strategia e azione. Il progetto svilupperà un programma formativo e metodi di insegnamento speciali adattate ai bisogni della minorità Rom. Sarà focalizzato sull'acquisizione di abilità pratiche, che possano contribuire al miglioramento della qualità delle loro vite. Il progetto Finally di Grundtvig sarà attivo fino ad Ottobre 2015.

Valutazione dei bisogni dei Rom in Italia

Nell'ambito del WP2 – Valutazione dei bisogni, Codici ha coinvolto istituzioni, organizzazioni e individui Rom e Sinti, disseminando in questo modo gli obiettivi e le azioni del progetto Finally. Codici ha contattato 23 professionisti che lavorano in diversi settori e che offrono assistenza educativa e sociale ai Rom e Sinti, siano esse iniziative per conto del Comune di Bologna o progettii autonomi delle organizzazioni del terzo settore. Gli operatori del territorio hanno facilitato l'incontro con 5 mediatori Rom e Sinti che lavorano a livello locale. Circa 20 persone Rom e Sinti sono stati direttamente contattati dai ricercatori e 9 di loro hanno accettato di essere intervistati: tra essi troviamo sia donne sia uomini; Sinti italiani, Rom romeni e provenienti dai Balcani; persone che abitano in case oppure nei campi; gli itnervistati hanno status occupazionali differenti. I ricercatori hanno avuto l'occasione di visitare le loro case e passare del tempo insieme a loro, cogliendo quali fossero le loro condizioni di vita.

Foto di Luca Meola. Codici | Agenzia di ricerca sociale

FINALLY - Al via il progetto anche in Grecia!

Nel periodo tra novembre 2012 e marzo 2013 i due partner greci, Techniki Ekpedeftiki KEK e UPRC, hanno organizzato diversi incontri per stabilire il loro piano di lavoro per il progetto FINALLY. È stata costruita una relazione tra i due partner nel progetto, le reti Rom e le principali organizzazioni che rappresentano la comunità Rom in Grecia. Come richiesto dal WP2 di valutazione dei bisogni, io due partner stanno portando avanti le interviste che devono essere condotte con Rom che vivono in due diversi contesti, urbano e rurale. La comunità Rom urbana selezionata a questo scopo è quella della città di Aghia Varvara in Egaleo-Atene. L'insediamento Rom informale di Nomismatokopio di Chalandri, Attica è stato selezionato come comunità rurale dove verranno condotte ulteriori interviste.

FINALLY Focus Group si riunisce ad Atene

Nel quadro della ricerca di valutazione dei bisogni realizzata in Grecia, il Focus group recentemente formato si è riunito per la prima volta per discutere di questioni legate al design del progetto e alla sua implementazione futura in Grecia. Il gruppo consiste di circa 10 componenti che rappresentano la comunità Rom del paese, educatori e formatori che sono specializzati nella formazione dei Rom e organizzazioni implicate nella promozione degli interessi generali della comunità e del suo sforzo di integrazione socioeconomica.

Il gruppo ha confermato la rilevanza del progetto e l'importanza del

suo impatto prefigurato. Altri aspetti sono collegati all'interpretazione dei risultati parziali della valutazione dei bisogni di alfabetizzazione finanziaria e delle loro probabili implicazioni per il corso di formazione personalizzato che sta per iniziare. Il gruppo ha anche confermato il suo intento di supportare le attività future del progetto Finally.

La ricerca è iniziata anche in Slovacchia

Nella prima fase del WP 2 sono state condotte tre interviste pilota con adulti Rom dei villaggi. Per le prossime tappe del progetto abbiamo iniziato una collaborazione con ACEC (Associazione per la Cultura, l'Educazione e la Comunicazione) per attivare una progettazione congiunta. Con l'aiuto di ACEC abbiamo condotto 7 interviste con abitanti Rom. Le interviste sono state condotte in base ai criteri di selezione prestabiliti: 3 con donne adulte sopra i 25 anni, 3 con uomini sopra i 25 e 1 con un giovane Rom di 22 anni. Per raggiungere i rappresentanti delle comunità Rom, abbiamo contattato assistenti Rom dell'est della Slovacchia dove si trova il più grande gruppo Rom. Inoltre, abbiamo coinvolto esperti e stakeholder per ottenere delle informazioni sui bisogni e le priorità di alfabetizzazione finanziaria dei Rom.

Il management finanziario degli adulti Rom in Nis

Nel quadro del progetto Finally, un'equipe di ricercatori della Facoltà di Economia dell'Università di Nis ha condotto una ricerca sul campo mirata a scoprire le abitudini personali di management finanziario e i pattern di consumo degli adulti Rom in Nis. Le interviste sono state condotte a Crvena Zvezda e Beograd mala, due tra i più grandi insediamenti Rom di Nis, ma anche ai confini più rurali della città e in altre parti della città abitate da una popolazione mista (comprendente sia popolazione maggioritaria sia Rom). Lo scopo è stato di raccogliere

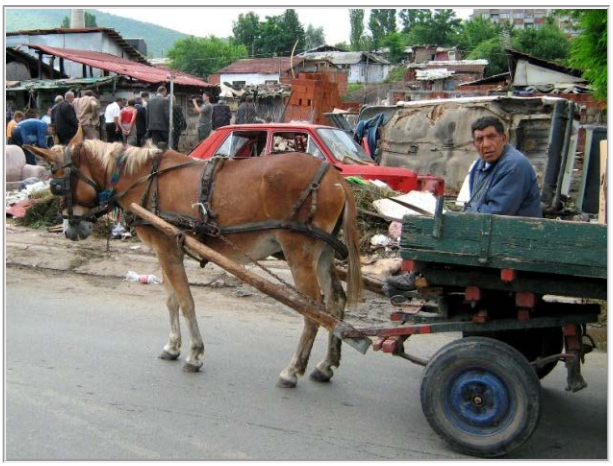

informazioni rilevanti sullo stato dell'educazione finanziaria dei Rom in contesti diversi e di cogliere i loro bisogni critici legati alle attività di formazione, al fine di migliorare la loro alfabetizzazione finanziaria. Le interviste proseguiranno fino a giugno insieme ai focus group con professionisti di diversi ambiti, che hanno esperienza nel lavoro con la minoranza Rom e che possono contribuire ad aumentare la conoscenza riguardo alla loro alfabetizzazione finanziaria.

Partner del progetto FINALLY

Development and Education Centre Novo mesto – Slovenia

Codici Agenzia di Ricerca Sociale– Italy

Trnava University – Slovakia

Health and Social Development Foundation – Bulgaria

University of Piraeus Research Center – Greece

Techniki Ekpedeftiki KEK SA – Greece

Faculty of Economics Niš – Serbia

The Project Coordinator is Development and Education Centre Novo mesto.

Il presente progetto è finanziato con il sostegno della Commissione europea.
L'autore è il solo responsabile di questa pubblicazione (comunicazione) e la Commissione declina ogni responsabilità sull'uso che potrà essere fatto delle informazioni in essa contenute.

Copyright © 2013 Project FINALLY, *All rights reserved.*
Project FINALLY Newsletter

Our mailing address is:
Development and Education centre Novo mesto
Topliška cesta 2
8000 Novo mesto
Slovenia

MailChimp

unsubscribe from this list update subscription preferences